TECHE UDINE

MANOSCRITTI

FONDO PRINCIPALE

Manoscritto n. P_MSS_2539_017

Nel Fondo Principale sono confluiti la maggior parte dei lasciti manoscritti pervenuti alla Biblioteca Civica «Vincenzo Joppi» nel corso del tempo: si tratta perciò di un fondo composito nel quale è possibile trovare manoscritti di argomento liturgico, scientifico, giuridico, botanico e altro.

Collocazione:

Biblioteca Civica "Vincenzo Joppi", Udine
https://www.techeudine.it/fondo-principale
https://www.sbhu.it/

Carissimo Amico!

col prossimo numero stampero i di Lei belliss.
articoli sulla poesia — ne farò tirare cento
esemplari a parte — così potrà fare conoscere
la composizione delle poesie ad amici. Ho spedito
ieri mattina il numero 27, e Ella riceverà
nella prima sua lettera la prega a scrivermi
qualche riga in proposito dei motivi del cattivo
gusto dei secentisti, se leggendo le nostre
storie letterarie ci ha perduto, poi sempre d'Ella
ne trova qualcuno non compreso nelle storie:
mi fu detto a svolgere tale argomento,
e quindi a Lei, che possiede tanta erudizione
e buon gusto, domando un consiglio.

La prego d'un'altra cosa. Un mio
amicissimo l'Ab. Giacinto de' Domini
Arciprete della Motta è perseguitato
da alcuni malevoli, per cui non ha
potuto ottenere il permesso di ritornare
alla sua pieve, e neppure ha potuto
tranquillo a Cormons in un'altra e
doviziosa famiglia che avevalo scelto ad
educatore. Egli ha ricorso alla Veneta
Luogotenenza, e si presentò al Cav. Blum-
feld, che lo accolse con buona grazia e
promise adoperarsi utile. Ella mi disse già
che il cavalier Sig. Blumfeld ha molta
amicizia per la di lei famiglia: Ella potrebbe
dunque con una bellissima azione facendogli
raccomandare il povero de Domini, che
forse Ella conosce, e ch'è uno de' più
più intelligenti amministratori. Se Ella può

raccomandare al Sig. Blumfeld, con cui
che le buone disposizioni di medesima
a favor del Domini gli fanno ubbligo.
Mi spiace non veder anche per questo
argomento, e perdoni la obbligo questa
volta della sua gentile assenza. Mi
confermo

suo affmo

Gio Lam

addì 2 luglio 1816.

B.C.U. 2539

ms 2539/17.

Carissimo Amico!

col prossimo numero stampero' i 2 bellissimi articoli sulla poesia — ne farò tirare cento esemplari a parte — così potrò subito inviare la composizione dello stesso ad amendue Signori, cui mancano il numero 27, e 28. Nipoti d'ne. Nella prima mia lettera la prego a scrivermi qualche riga in proposito dei motivi del cattivo gusto dei secentisti, se leggendo le nostre storie letterarie ci ha pensato, poi sempre sulle stesse storie: mi fa dato a sorgere tale argomento, e quindi a Lei, che possiede tanta erudizione e tanto gusto, domando un consiglio.
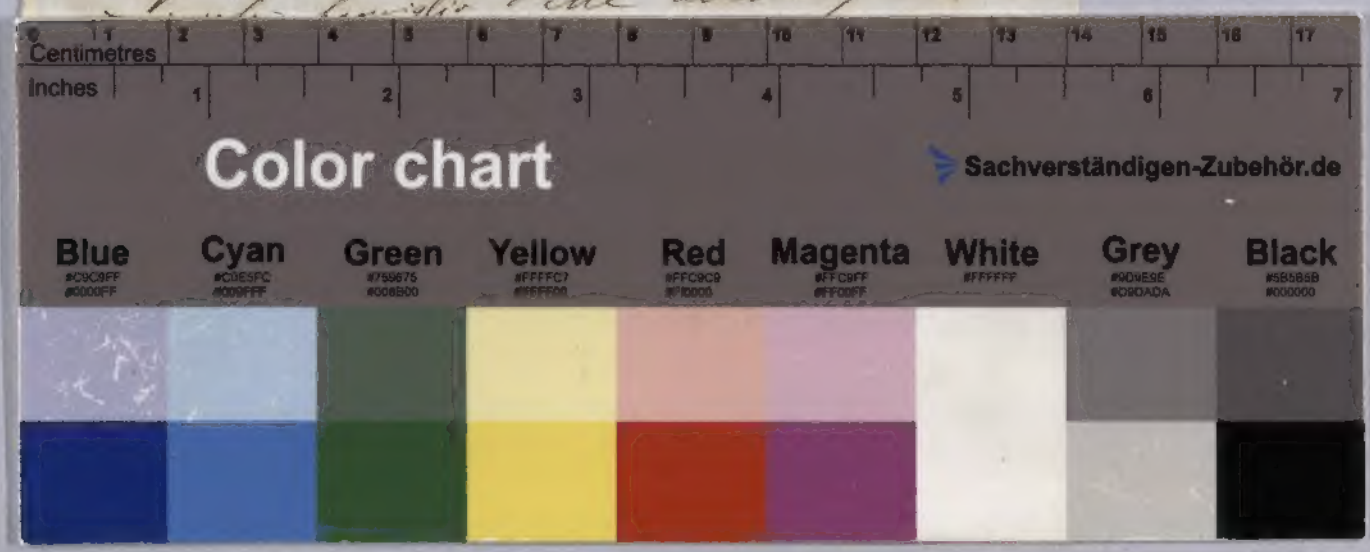
La prego d'un'altra cosa. Un mio amico fiorentino l'Ab. Giampietro de' Domini Arciprete della Motta è perseguitato da alcuni malevoli, per cui non ha potuto ottenere il permesso di ritornare alla sua pieve, e neppure fa lo stato tranquillo a Cormons in un'altra e [illegible] che avevano scelto ad